CARTER&
BENNETT

UFFICIO STAMPA

1 agosto 2022
**H.O.M.E.**

Ufficio Stampa La Cividina
0432 1746101
pr@carterandbennett.com

BOHINJ

# ALPEN! ADRIA! STYLE!

**Modern interpretierte Heuschober, ein wiederentdecktes Deckenfresko oder ein Palais mit Meerblick: Im kleinen Slowenien kann man viele Entdeckungen machen – auch beim Design von Hotels und Restaurants**

## HOTEL BOHINJ

Das Hotel mit 69 Zimmern liegt mitten im größten slowenischen Nationalpark auf einem Plateau. So wird man mit schönen Aussichten auf die Gipfel der Julischen Alpen und den kristallklaren Bohinj-See beschenkt. Der Hotelbau ist ebenso spektakulär: Bei seiner Generalsanierung haben die Ofis Arhitekti ihn mit einem beeindruckenden Lärchenholzskelett verkleidet und für das Innere Stühle und Sitzbänke aus Holz, verästelte Steh- und Deckenleuchten und Polstermöbel mit Bezügen aus recycelten Getränkeflaschen entworfen. Zu den Gemeinschaftsbereichen gehören ein Restaurant, ein Bistro mit Terrakottaofen, ein Club mit Vinothek und ein Wellnesscenter mit Außenpool. Besonders auffällig: die Hotelkorridore, deren Boden- und Wandverkleidung Elemente der traditionellen Heuschober aus der Region aufgreifen.

**SPEZIALTIPP** Die langen Gänge erinnern an die heugedeckten Bohinjer Heuschober. Beispiele dieser slowenischen Spezialität finden sich entlang der Dörfer rund um das Hotel.
**ADRESSE** Ribčev Laz 45, 4265 Bohinjsko jezero, www.hotelbohinj.si
**DESIGN** OFIS arhitekti, www.ofis.si

Carter&Bennett®
è un marchio registrato di Felini srl via Paolo Canciani, 19 33100 Udine P.I.: 02697580302 Codice SDI: KRRH6B9
E: posta@felini.srl PEC: posta@pec.felini.srl T: 0432 1746101
Iscrizione Registro Imprese: UD 02697580302 Iscrizione Rea: CCIAA UD-281143 Capitale sociale: € 10.000,00 i.v.

UFFICIO STAMPA

## ▸ RESTAURANT KOGO

Upgrade für einen Weinkeller: Jetzt gehören zu ihm auch ein Restaurant und eine Weinboutique. Das Interieur im Kogo schafft mit viel Samt und Eichenholz eine warme und elegante Atmosphäre. Zum Restaurant gehört auch eine Terrasse im Stil typischer istrischer Innenhöfe mit unverputzten Wänden, duftenden Kräuterbeeten und gemütlichen Sitzgelegenheiten. Das Essen – viel fangfrisches Seafood, wie man es von einer Küstenstadt erwarten kann, Salate, Pizza – passt perfekt zu sommerlichen Abenden und perlenden Konversationen.

**SPEZIALTIPP** Von Studio Gaser arhitektura stammen auch das benachbarte Restaurant und die Weinbar Savor.
**ADRESSE** Šmarska cesta 1, 6000 Koper, www.kogo.si
**DESIGN** Gaser arhitektura, www.gaserarhitektura.com
**INTERIOR** EFG Group, Maßanfertigungen

KOPER

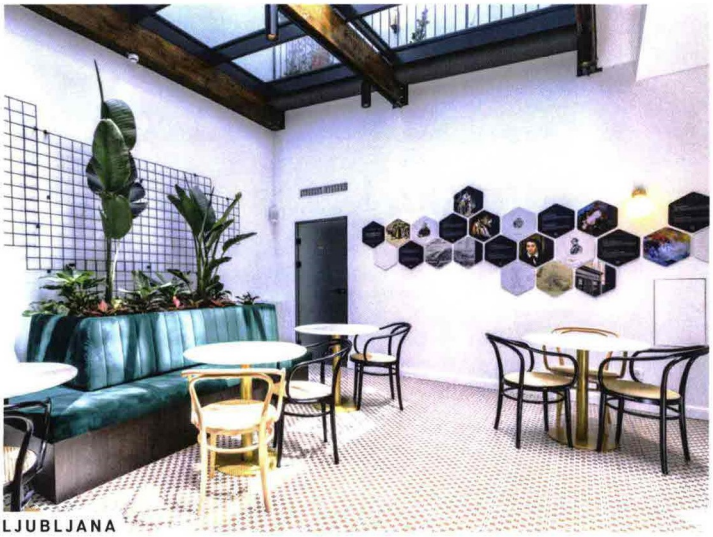
LJUBLJANA

## ◂ HOTEL HOTEL HERITAGE LJUBLJANA

Das Gebäude, in dem sich das Hotel Heritage befindet, wurde um das Jahr 1600 errichtet. Getrieben vom Wunsch, dieses Erbe zu bewahren, erforschten die neuen Eigentümer zusammen mit dem Institut für den Schutz des Kulturerbes Sloweniens dessen reiche Geschichte. Entstanden sind dabei 20 einzigartige Zimmer, die Raffinesse und Eleganz eines Renaissance-Stadthauses mit modernem Design auf Grundlage hochwertiger und natürlicher Materialien verbinden.

**SPEZIALTIPP** Außer der 400 Jahre alten Holzdecke wurden auch 200 Jahre alte Wandmalereien rekonstruiert.
**ADRESSE** Čevljarska ulica 2, 1000 Ljubljana, www.hotelheritage.si
**DESIGN** API Arhitekti, www.apiarhitekti.si
**INTERIOR** Miotto Design, LaCividina, Montbel, Faro, Pohištvo Iskra

## ▸ RESTAURANT PEN KLUB

Nach einer radikalen Erneuerung der Restaurant-Legende erinnert nur noch der rote Eingangskorridor an den markanten Rotton des ehemaligen Hauptspeisesaals. Im Barraum dominieren warme Senftöne, wiederverwendete Retro-Deckenleuchten und eine verspiegelte Theke. Der blaue Speisesaal wurde nach einem während des Umbaus entdeckten Deckenfresko benannt. Ein regelrechtes Gesamtkunstwerk ist Matej Stupicas „White Room": Er zeigt Szenen, Ansichten und Objekte aus der turbulenten Geschichte dieses Hauses, in dem jahrzehntelang vor allem Schriftsteller und Künstler verkehrten.

**SPEZIALTIPP** Um die Fresken nicht zu verdecken, gab Architekt Andrej Mercina der Tom-Dixon-Deckenleuchte eine neue Form.
**ADRESSE** Tomšičeva 12, 1000 Ljubljana, www.kaval-group.si/PENKLUB-restavracija
**DESIGN** Triiije, www.triiije.com
**INTERIOR** TON, Mercis, Strle svetila

LJUBLJANA

Carter&Bennett®
è un marchio registrato di Felini srl via Paolo Canciani, 19 33100 Udine P.I.: 02697580302 Codice SDI: KRRH6B9
E: posta@felini.srl PEC: posta@pec.felini.srl T: 0432 1746101
Iscrizione Registro Imprese: UD 02697580302 Iscrizione Rea: CCIAA UD-281143 Capitale sociale: € 10.000,00 i.v.